El presente documento es copia de su original. Su utilización total o parcial, así como su cualquier reproducción o cesión a terceros requerirá la previa autorización expresa de su autor, quedando en todo caso prohibida cualquier modificación unilateral del mismo.

PROYECTO DE ARQUITECTURA

PROYECTO DE FINALIZACION DE LAS OBRAS DE AMPLIACION C.S. TACORONTE

Situación: Carretera General del Norte nº 5

EXPTE:23/T/24/SS/DG/M/0018

Promotor: SERVICIO CANARIO DE LA SALUD
DIRECCION GRAL. RECURSOS ECONOMICOS
SERVICIO DE INFRAESTRUCTURA

Gobierno de Canarias

Servicio Canario de la Salud

ESCALA: 1/100

FECHA: DICIEMBRE 2024

DISTRIBUCION PLANTA CUBIERTA

71

Arquitecto: SONIA HERRERA GARCIA

Firmado digitalmente por HERRERA GARCIA SONIA - 78697491R

Santa Cruz de Tenerife - Telefono móvil: 609 852 666 - Correo Electrónico: sherrera@coacdfe.org

El presente documento es copia de su original. Su utilización total o parcial, así como su cualquier reproducción o cesión a terceros requerirá la previa autorización expresa de su autor, quedando en todo caso prohibida cualquier modificación unilateral del mismo.

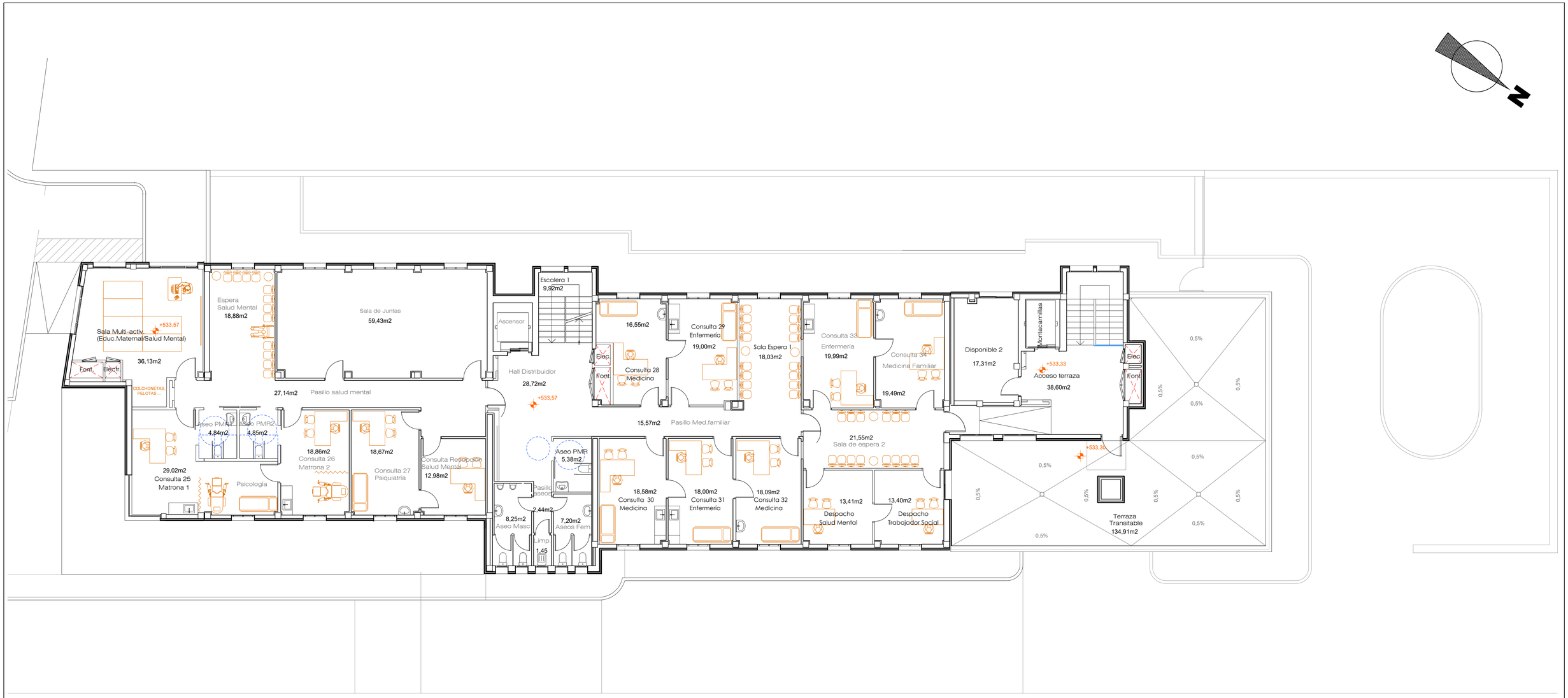

PROYECTO DE ARQUITECTURA

PROYECTO DE FINALIZACION DE LAS OBRAS DE AMPLIACION C.S. TACORONTE

Situación: Carretera General del Norte nº 5

EXPTE:23/T/24/SS/DG/M/0018

Promotor: SERVICIO CANARIO DE LA SALUD
DIRECCION GRAL. RECURSOS ECONOMICOS
SERVICIO DE INFRAESTRUCTURA

Gobierno de Canarias

Servicio Canario de la Salud

ESCALA: 1/100

FECHA: DICIEMBRE 2024

DISTRIBUCION
PLANTA NIVEL 1

72

Arquitecto: SONIA HERRERA GARCIA

Santa Cruz de Tenerife - Telefono móvil: 609 852 666 - Correo Electrónico: sherrera@coacdfe.org

El presente documento es copia de su original. Su utilización total o parcial, así como su cualquier reproducción o cesión a terceros requerirá la previa autorización expresa de su autor, quedando en todo caso prohibida cualquier modificación unilateral del mismo.

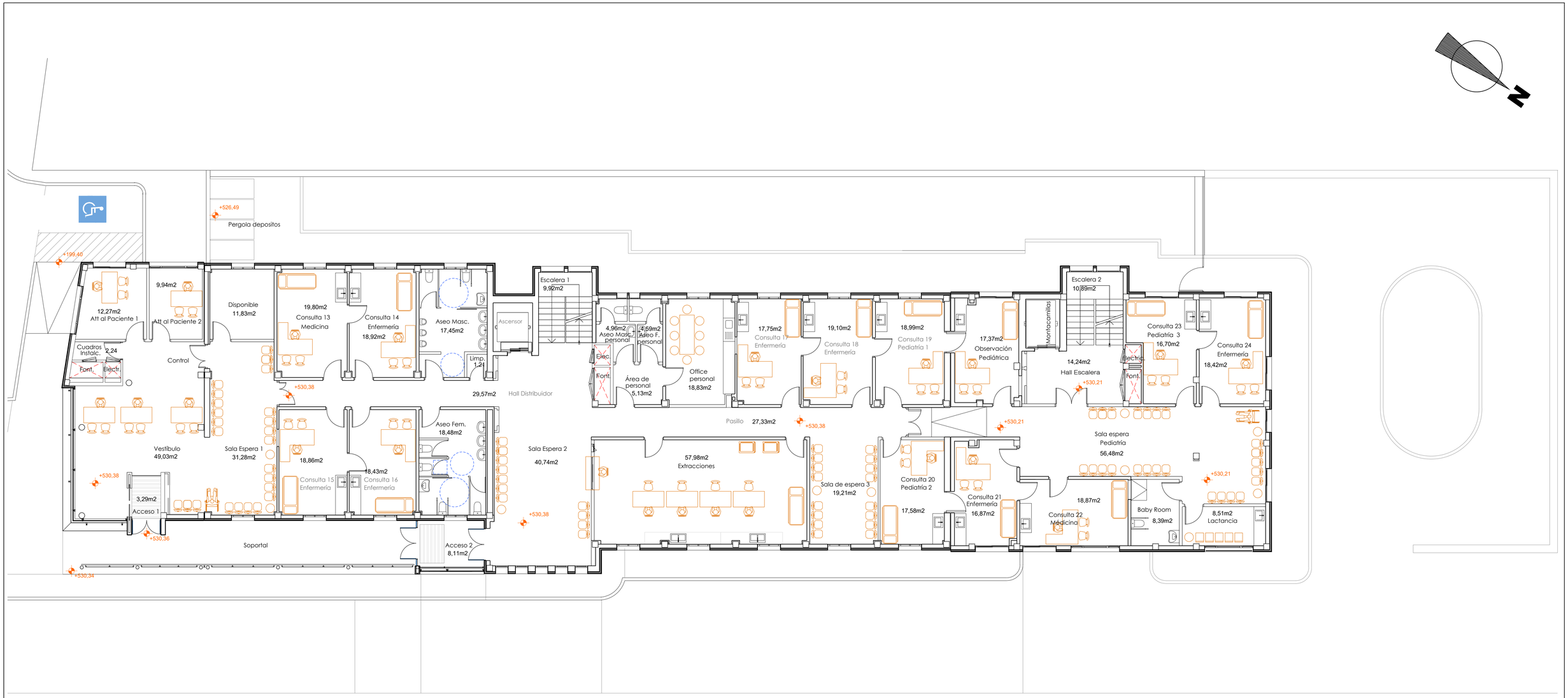

PROYECTO DE ARQUITECTURA

PROYECTO DE FINALIZACION DE LAS OBRAS DE AMPLIACION C.S. TACORONTE

Situación: Carretera General del Norte nº 5

EXPTE:23/T/24/SS/DG/M/0018

Promotor: SERVICIO CANARIO DE LA SALUD
DIRECCION GRAL. RECURSOS ECONOMICOS
SERVICIO DE INFRAESTRUCTURA

Gobierno de Canarias

Servicio Canario de la Salud

ESCALA: 1/100

FECHA: DICIEMBRE 2024

DISTRIBUCION
PLANTA NIVEL 0

73

Arquitecto: SONIA HERRERA GARCIA

Santa Cruz de Tenerife - Telefono móvil: 609 852 666 - Correo Electrónico: sherrera@coacdfe.org

El presente documento es copia de su original. Su utilización total o parcial, así como su cualquier reproducción o cesión a terceros requerirá la previa autorización expresa de su autor, quedando en todo caso prohibida cualquier modificación unilateral del mismo.

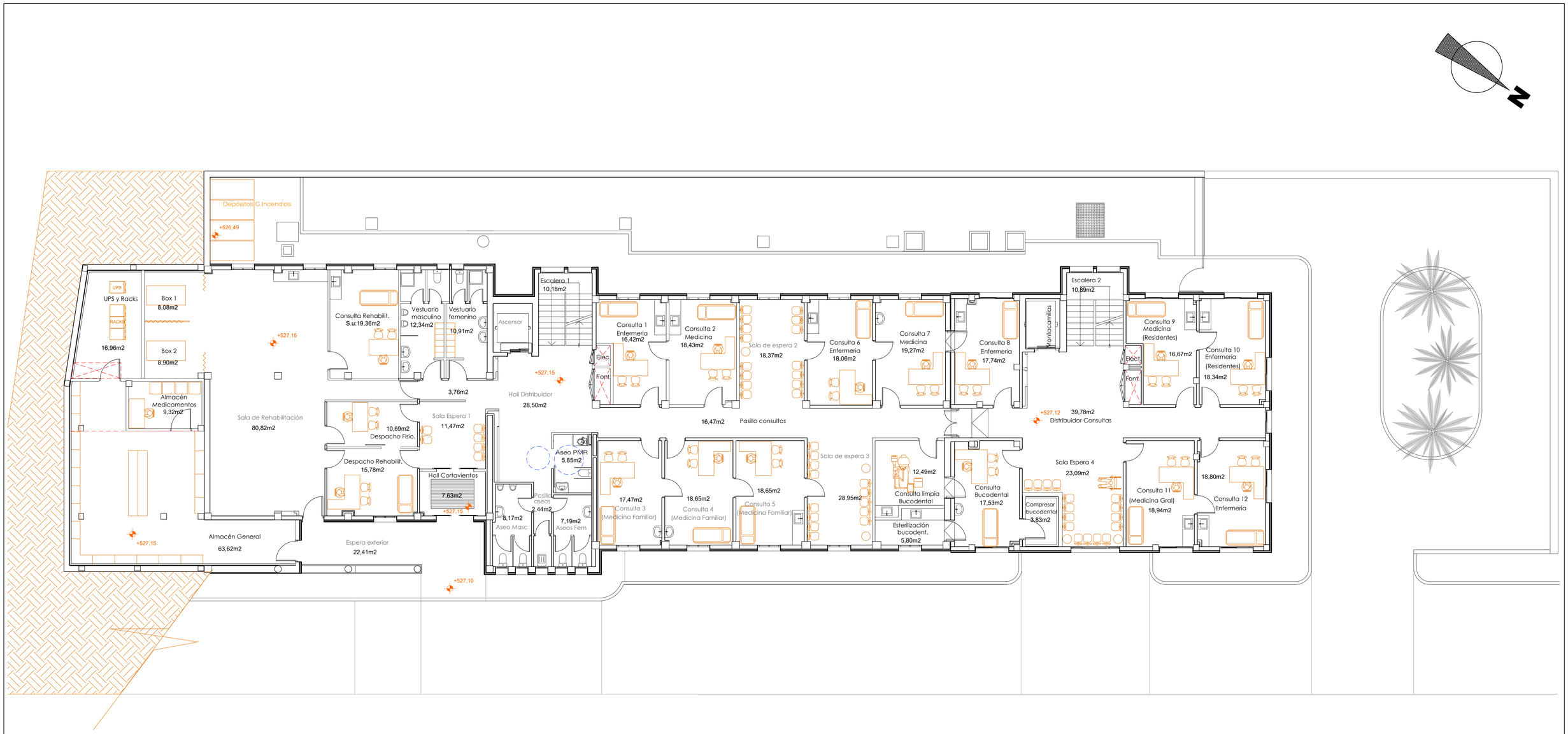

PROYECTO DE ARQUITECTURA

PROYECTO DE FINALIZACION DE LAS OBRAS DE AMPLIACION C.S. TACORONTE

Situación: Carretera General del Norte nº 5

EXPTE:23/T/24/SS/DG/M/0018

Promotor: SERVICIO CANARIO DE LA SALUD
DIRECCION GRAL. RECURSOS ECONOMICOS
SERVICIO DE INFRAESTRUCTURA

Gobierno de Canarias

Servicio Canario de la Salud

ESCALA: 1/100

FECHA: DICIEMBRE 2024

DISTRIBUCION
PLANTA NIVEL -1

74

Arquitecto: SONIA HERRERA GARCIA

Santa Cruz de Tenerife - Telefono móvil: 609.852.666 - Correo Electrónico: sherrera@coacdfe.org

El presente documento es copia de su original. Su utilización total o parcial, así como su cualquier reproducción o cesión a terceros requerirá la previa autorización expresa de su autor, quedando en todo caso prohibida cualquier modificación unilateral del mismo.

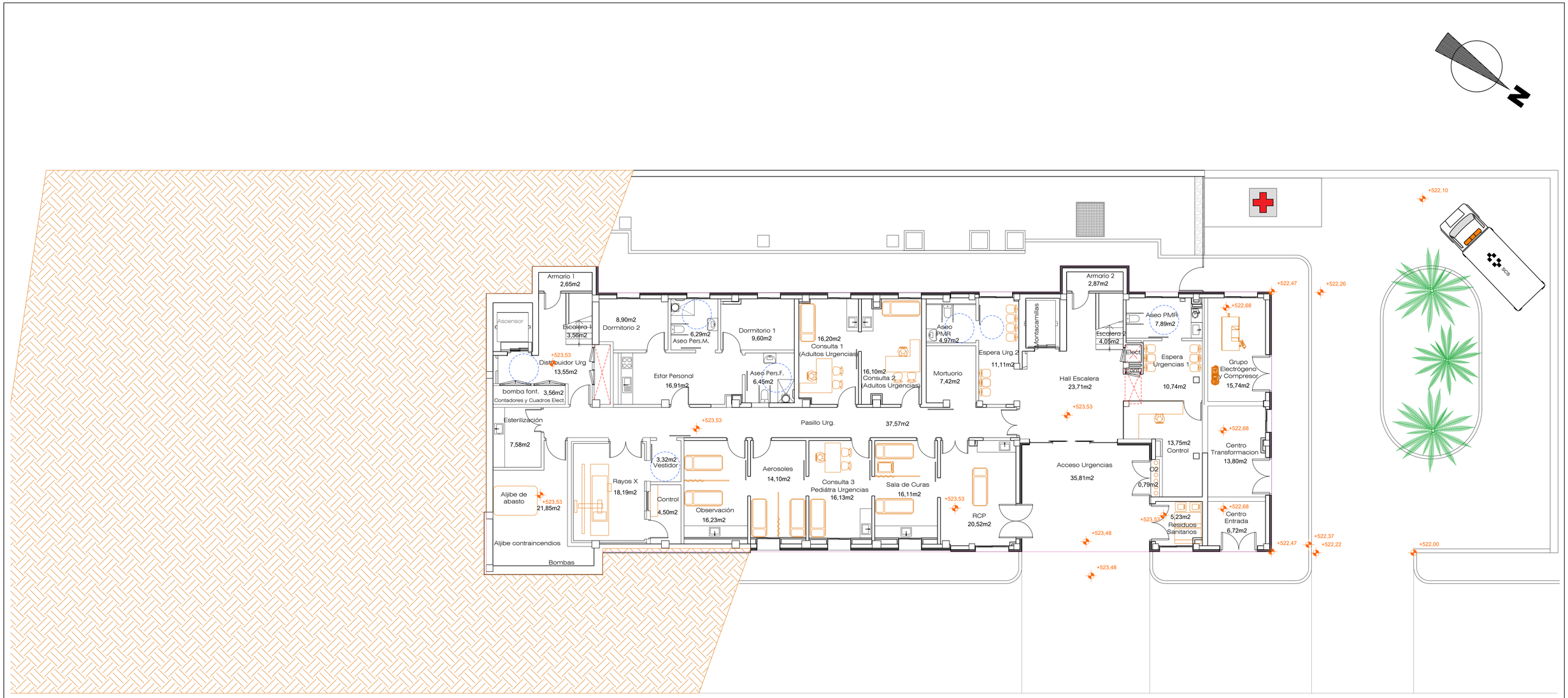

PROYECTO DE ARQUITECTURA

PROYECTO DE FINALIZACION DE LAS OBRAS DE AMPLIACION C.S. TACORONTE

Situación: Carretera General del Norte nº 5

EXPTE:23/T/24/SS/DG/M/0018

Promotor: SERVICIO CANARIO DE LA SALUD
DIRECCION GRAL. RECURSOS ECONOMICOS
SERVICIO DE INFRAESTRUCTURA

Gobierno de Canarias

Servicio Canario de la Salud

ESCALA: 1/100

FECHA: DICIEMBRE 2024

DISTRIBUCION
PLANTA NIVEL -2

75

Arquitecto: SONIA HERRERA GARCIA

Santa Cruz de Tenerife - Telefono móvil: 609.852.666 - Correo Electrónico: sherrera@coacdfe.org