PROYECTO DE AMPLIACIÓN DEL CENTRO DE SALUD DE TACORONTE EN 3 FASES
Tacoronte - S/C de TENERIFE

Servicio Canario de la

rafael angel JAÉN PASCUAL - arquitecto

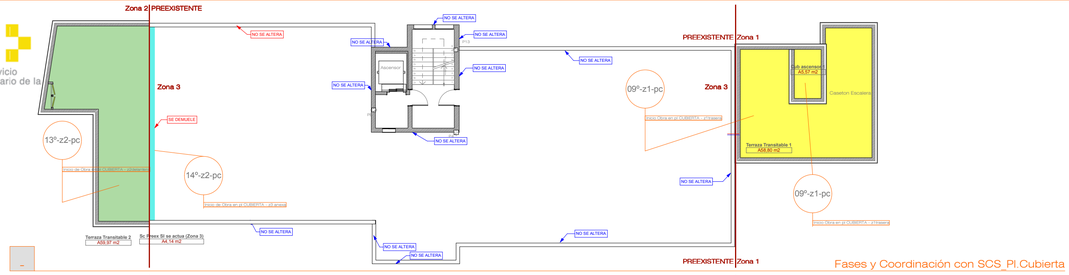

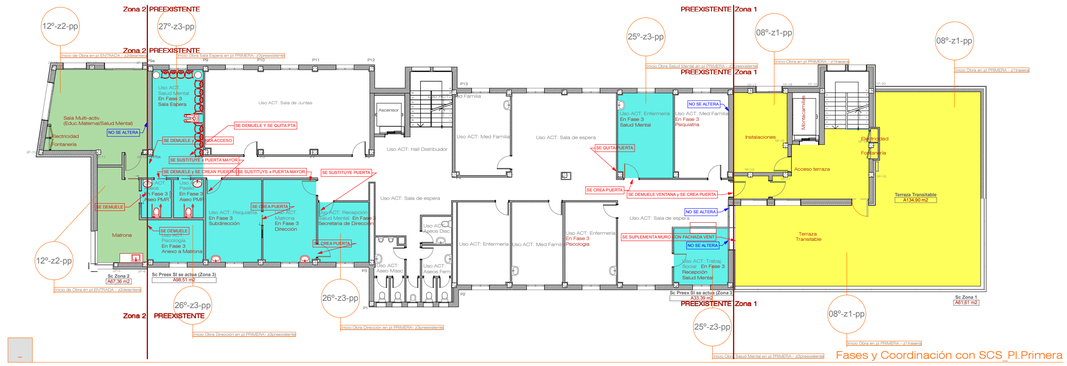

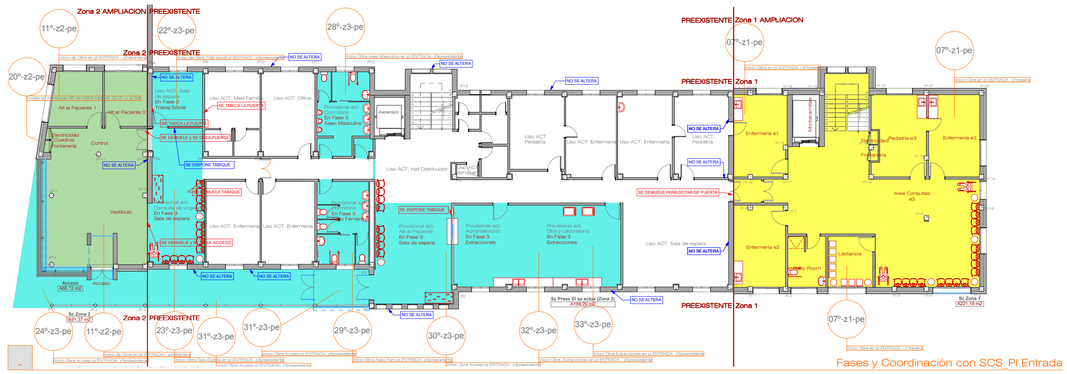

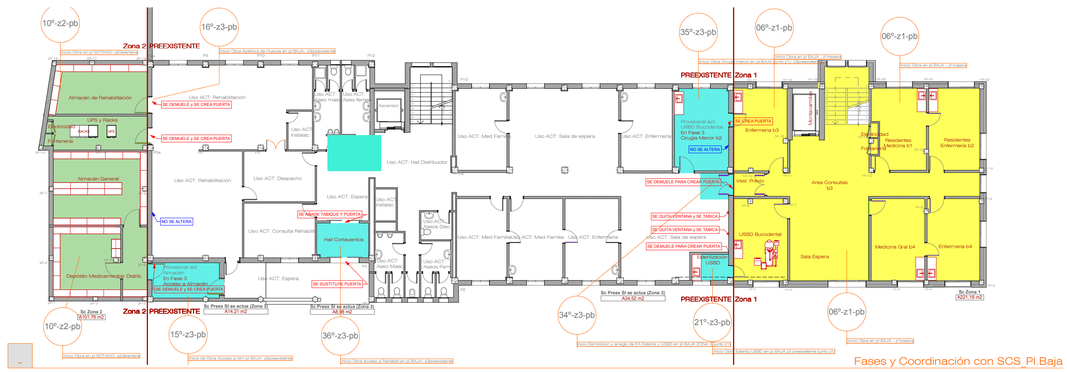

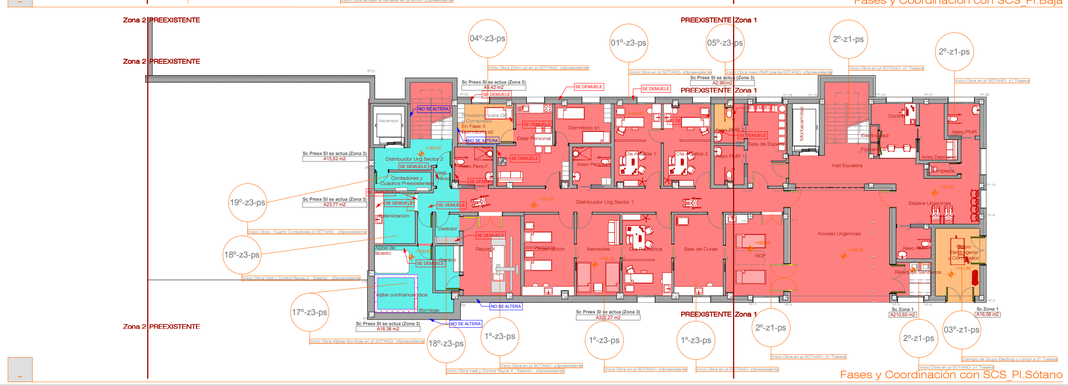

	AÑO 1											AÑO 2												AÑO 3
FASES	FASE 1																							
												FASE 2												
																		FASE 3						
MESES	1	2	3	4	5	6	7	8	9	10	11	12	13	14	15	16	17	18	19	20	21	22	23	24	25
DEMOLICIONES																									
MOVIMIENTO TIERRAS																									
CIMENTACIONES Y CONTENCIONES																									
ESTRUCTURA																									
ALBAÑILERÍA																									
CUBIERTA, IMPERMEABILIZACIÓN Y AISLAMIENTO																									
REVESTIMIENTOS Y FALSOS TECHOS																									
PAVIMENTOS, PELDAÑOS, ALICATADOS Y APLACADOS																									
APARATOS SANITARIOS																									
CARPINTERÍA DE MADERA																									
CARPINTERÍA DE ALUMINIO																									
CERRAJERÍA																									
PINTURAS																									
EXTERIORES Y URBANIZACIÓN																									
APARATOS ELEVADORES																									
VARIOS																									
INSTALACIONES DE FONTANERÍA																									
INSTALACIONES DE SANEAMIENTO																									
INSTALACIONES DE BAJA TENSIÓN Y AUXILIARES																									
INSTALACIONES DE TELECOMUNICACIONES																									
INSTALACIONES DE CLIMATIZACIÓN																									
INSTALACIONES CONTRINCENDIOS																									
ENERGÍA SOLAR TÉRMICA																									
SEGURIDAD Y SALUD																									
GESTIÓN DE RESIDUOS																									
CONTROL DE CALIDAD																									
PEM ó origen	50.303,23	165.396,96	226.604,31	315.481,89	452.882,84	632.728,32	761.434,22	831.277,01	866.904,00	908.678,05	967.416,79	970.693,78	1.001.641,01	1.032.588,25	1.092.761,35	1.193.272,66	1.341.015,06	1.493.011,10	1.682.813,55	1.865.459,15	1.993.715,35	2.078.656,68	2.202.982,48	2.361.163,81	2.475.664,15
PEC ó origen	65.665,84	215.909,19	295.809,26	411.830,06	591.193,26	825.963,55	993.976,21	1.085.149,01	1.131.656,49	1.186.188,33	1.262.865,87	1.267.143,68	1.307.542,18	1.347.940,70	1.426.490,67	1.557.698,13	1.750.561,06	1.948.976,68	2.196.744,86	2.435.170,37	2.602.596,01	2.713.478,44	2.875.773,33	3.082.263,25	3.231.718,93
PEM mes	50.303,23	115.093,73	61.207,35	88.877,59	137.400,95	179.845,47	128.705,91	69.842,79	35.626,99	41.774,05	58.738,73	3.276,99	30.947,23	30.947,23	60.173,10	100.511,31	147.742,40	151.996,04	189.802,45	182.646,56	128.256,20	84.941,34	124.325,80	158.181,33	114.499,34
PEC mes	65.665,84	150.243,35	79.900,07	116.020,80	179.363,20	234.770,29	168.012,65	91.172,79	46.507,48	54.531,84	76.677,54	4.277,79	40.398,52	40.398,52	78.549,97	131.207,46	192.862,53	198.415,63	247.768,17	238.425,51	167.425,64	110.882,42	162.254,56	206.489,91	149.455,69

MESES	1	2	3	4	5	6	7	8	9	10	11	12	13	14	15	16	17	18	19	20	21	22	23	24	25
COMUNICACIONES A DIRECCIÓN DE CENTRO de SALUD de TACORONTE																									
01º-z3-ps Inicio de Obra en pl SOTANO - ZONA 3 preexistente																									
Se dejan sin actuar las dependencias siguientes:																									
Aljibes-bombas-Vest Inst-Contadores-Vest y Control Rayos/X-Distr Sect 2-Esteriliz																									
Dormitorio s2 - Aseo PMR2																									
02º-z1-ps Inicio de Obra en pl SOTANO - ZONA 1 trasera																									
RECEPCION PARCIAL 1ª FASE PI SÓTANO por SCS																									
AVISO a DIRECC de CAMBIO de EA Urgencias de EA pl ENTRADA a PI SOTANO																									
AVISO a DIRECC de LIBERAR en EA Grupo Electrogeno y Compresor a EIP en pl SOT ZONA 1																									
03º-z1-ps Cambio de Grupo Electrogeno y compresor a Ubicación en ZONA 1																									
04º-z3-ps Inicio Obra Dorm s2 en pl SÓTANO ZONA 3 preexistente																									
05º-z3-ps Inicio Obra Aseo PMR planta SÓTANO ZONA 3 preexistente																									
AVISO a DIRECC de CAMBIO de EA Dormitorio PI ENTRADA z3 a pl SOTANO z3																									
AVISO a DIRECC de DISPONIBILIDAD de Aseo PMR en pl SÓTANO z3 (junto z1)																									
06º-z1-pb Inicio Obra en pl BAJA - ZONA 1 trasera																									
07º-z1-pe Inicio Obra en pl ENTRADA - ZONA 1 trasera																									
08º-z1-pp Inicio Obra en pl PRIMERA ZONA 1 Trasera																									
09º-z1-pc Inicio Obra en pl CUBIERTA ZONA 1 Trasera																									
COMPROBACION PARCIAL 2ª FASE por DF																									
10º-z2-pb Inicio de Obra en pl BAJA - ZONA 2 delantera																									
11º-z2-pe Inicio de Obra en pl ENTRADA - ZONA 2 delantera																									
AVISO a DIRECC de LIBERAR en EA Accesos a Almacén en pl BAJA ZONA 3 (junto z2)																									
12º-z2-pp Inicio de Obra en pl PRIMERA - ZONA 2 delantera																									
13º-z2-pc Inicio de Obra en pl CUBIERTA - ZONA 2 delantera																									
14º-z3-pc Inicio de Obra en pl CUBIERTA anexa a Z2 - ZONA 3 preexistente																									
RECEPCION PARCIAL 3ª FASE por DF																									
15º-z3-pb Inicio de Obra de Acceso a Almacén en pl BAJA- ZONA 3 preexistente																									
AVISO a DIRECC de CAMBIO de EA Almacenes 1pº pl SÓTANO z3 a PI BAJA z2																									
AVISO a DIRECC de Aperturas de huecos en EA pl BAJA ZONA 3 (junto z2)																									
16º-z3-pb Inicio Obra Apertura de Huecos en pl BAJA ZONA 3 (junto z2)																									
17º-z3-ps Inicio Obra Aljibes-Bombas en pl SÓTANO - ZONA 3 preexistente																									
18º-z3-ps Inicio Obra Vest y Control Rayos X - Esteriliz - ZONA 3 preexistente																									
AVISO a DIRECC de DISPONIBILIDAD de Esterilización pl SÓTANO z3																									
AVISO a DIRECC de CORTE ELÉCTRI en PI SÓTANO z3																									
19º-z3-ps Inicio Obra - Cuarto Contadores pl SÓTANO - ZONA 3 preexistente																									
RECEPCION PARCIAL 3ª FASE por SCS																									
20º-z2-pe puerta en marcha en BT de OBRA NUEVA Z2 - Z1 y pl Sótano																									
AVISO a DIRECC de AFECTAC a EA Sala Espera pl BAJA z3 de Obra de Esterizac USBD PI BAJA z3																									
21º-z3-pb Inicio Obra Esteriliz USBD en pl BAJA ZONA 3 (junto z1)																									
22º-z3-pb Inicio de Obra Trab social pl ENTRADA - ZONA3 preexistente																									
23º-z3-pe Inicio Obra Sala Espera en pl ENTRADA ZONA 3 (junto z2)																									
24º-z2-pe Inicio Obra Acceso pl ENTRADA ZONA 2 exterior																									
RECEPCION PARCIAL de CONTROL en pl ENTRADA por DF																									
AVISO a DIRECC de CAMBIO de EA Trab social pl PRIMERAz3 a PI ENTRADA z3																									
AVISO a DIRECC de CAMBIO de EA Control pl ENTRADA z3 a PI ENTRADA z2																									
AVISO a DIRECC de CAMBIO de EA Alt al Paciente pl ENTRADA z3 a PI ENTRADA z2																									
AVISO a DIRECC de CAMBIO de EA Salud Mental PI PRIMERA z3 PROVISIONAL a PI ENTRADA z1																									
AVISO a DIRECC de CAMBIO de EA Matrona pl PRIMERA z3 a PI PRIMERA z2																									
25º-z3-pp Inicio Obra Salud Mental en pl PRIMERA ZONA 3 preexistente (junto z1)																									
Se actúa sobre: Salud Mental-Recepción Salud Mental																									
26º-z3-pp Inicio Obra Dirección en pl PRIMERA ZONA 3 preexistente (junto z2)																									
Se actúa sobre: Baños PMR - Anexo Matrona- Direc-Subdirec- Secret direc																									
27º-z3-pp Inicio Obra Sala Espera en pl PRIMERA ZONA 3 preexistente (junto z2)																									
RECEPCION PARCIAL de PI PRIMERA z3 en 3ª FASE por DF																									
AVISO a DIRECC de CAMBIO de EA Direcc y Subdirec pl ENTRADA z3 a PI PRIMERA z3																									
AVISO a DIRECC de CAMBIO de EA Salud mental pl PRIMERA z3 a PI PRIMERA z3 anexa a Z1																									
AVISO a DIRECC de CAMBIO de EA Extracc PI ENTRADA z3 PROVISIONAL a PI ENTRADA z1																									
28º-z3-pb Inicio Obra Aseo Masculino en pl ENTRADA ZONA 3 preexistente																									
29º-z3-pb Inicio Obra Aseo Femenino en pl ENTRADA ZONA 3 preexistente																									
30º-z3-pb Inicio Obra Acceso pl ENTRADA ZONA 3 preexistente																									
Se actúa sobre: Acceso preexistente - Hall previo - Sala de Espera preexistente																									
31º-z3-pb Inicio Obra Acceso pl ENTRADA ZONA 3 preexistente Exterior																									
32º-z3-pb Inicio Obra Extracciones en pl ENTRADA ZONA 3 preexistente																									
33º-z3-pb Inicio Obra Extracciones en pl ENTRADA ZONA 3 preexistente																									
RECEPCION PARCIAL de PI ENTRADA z3 en 3ª FASE por DF																									
AVISO a DIRECC de REUBICACION de Extracc PI ENTRADA a lo acabado en 3ª pl ENTRADA z3																									
AVISO a DIRECC de CAMBIO de EA Esterizac y USBD pl BAJA z3 a Esterizac y USBD pl BAJA z1																									
AVISO a DIRECC de LIBERAR EA acceso a Rehabilt de pl BAJA ZONA 3																									
34º-z3-pb Inicio Demolicion y arreglo de EA Esterilíz y USBD en pl BAJA ZONA 3 (junto z1)																									
35º-z3-pb Inicio Obra Cirugía menor en pl BAJA ZONA 3 (junto z1)																									
36º-z3-pb Inicio Obra acceso a Rehabilt en pl BAJA ZONA 3 preexistente																									
RECEPCIÓN PROVISIONAL DE LA OBRA por DF-SCS - LISTA DE REPASOS																									

LEYENDA
ps = Planta Sótano
pb = Planta Baja
pe = Planta Entrada
pp = Planta Primera
pc = Planta Cubierta
z1 = ZONA 1 Trasera (a NorOeste)
z2 = ZONA 2 Delantera (a SurEste)
z3 = ZONA 3 Preexistente (Central)
EA = Estado Actual

PROYECTO de AMPLIACIÓN del CENTRO de SALUD de TACORONTE en 3 FASES

Propiedad: 11155ff — SERVICIO CANARIO DE SALUD

Situación: Crta. General del Norte, 5
Ubicación: TACORONTE - S/C DE TENERIFE

Nombre del Layout: PA_12.1
FASES - COORDINACIÓN con SCS
Inicios de Obra y Avisos a Direcc. del CS

JAEN PASCUAL RAFAEL ANGEL - 00821488C
Firmado digitalmente por JAEN PASCUAL RAFAEL ANGEL - 00821488C
Nombre de reconocimiento (DN): c=ES, o=Administración Pública, ou=ACCEDICOM, ou=FNMT Clase 2 CA, ou=PERSONAL FISICA, ou=PERSONAL FISICA - DNI 00821488C, sn=JAEN PASCUAL, givenName=RAFAEL ANGEL, serialNumber=00821488C
Fecha: 2018.04.11 12:20:+01'00'

rafael angel JAÉN PASCUAL - arquitecto
Colegiado: 2.614 COAC-Tfe
carlos VILA SANTOS - arq. colaborador
Colegiado: 21.029 COAC-Tfe

ESTUDIO arc NIC TENERIFE
C/ Bonifacio, 59
MARÍN - IRÁNDEZ
38.180 Stg. Cruz de Tenerife
Tlf.: 922 28 21 88
Fax: 922 28 21 89
e-mail: arquitectura@jaenarquitectos.com

Fecha y Versión: jun.2018 - ver.19

Escala: 1:200